

eerste verdieping

**\*Algemeendisclaimer**  
 Deze verkooptekening geeft een goed beeld van de woningen. De genoemde maten zijn circa maten. Indien de maatvoering tussen wanden en verdiepingen wordt aangegeven, is daarbij nog geen rekening gehouden met enige wandafwerking c.q. plafondafwerkingen zoals bijvoorbeeld stucwerk, tegelwerk en maaltoleranties. In verband met de nauwkeurige uitwerking van details, constructies, maatvoering materialen, e.d. kunnen er afwijkingen ontstaan in de maatvoering. Deze afwijkingen geven geen aanleiding tot verrekening. Aan de in tekening gemeten maatvoering kunnen geen rechten worden ontleend.

- Maatvoering op deze tekening is onder voorbehoud van kleine wijzigingen tijdens de uitvoering en exclusief wandafwerking.
- De aangegeven positie van de aansluitpunten en schakelaars is onder voorbehoud van kleine wijzigingen tijdens de uitvoering.
- De aangegeven positie van de installaties en afzuigpunten is onder voorbehoud van kleine wijzigingen tijdens de uitvoering.
- De hoeveelheid PV panelen zijn ter indicatie. Definitieve aantallen worden op basis van de BENG berekeningen nader bepaald. Dit kunnen meer of minder panelen betekenen zonder dat daarbij het recht op verrekening ontstaat.

**RENVOOI**

	Entree woning		isolatie
	Indicatie mechanische afzuiging in plafond		bakstenen, d=100/120 mm
	Indicatie mechanische inblazing in plafond		lichte schiedingswand, d=70/130 mm
	Rockwool		gelaagd glas
	Hemeltwaterafvoer		wasmachine/wasdroger
	Droogwerafvoer		warmtepomp
	Standleiding/ontluchting		
	Mechanische ventilatie binnenunit		

**Legenda elektra**

	enkele schakelaar		wandcontactpunt		radiatorafgite
	serieschakelaar		aarding metalen delen		afzuigkap
	double schakelaar		thermostaat		mechanische ventilatie (met sluisbodem)
	double wandcontactdoos		radiator		verdelers vloerverwarming
	enkele wandcontactdoos		indicatie mechanische ventilatiepunt wand		koekplaat 220V aansluiting
	loze leiding		wasmachine		mechanische ventilatie CO+veiler
	bedrade leiding		kastkast		ruimte register
	verdelers vloerverwarming		vloerverwarming		
	plafondcontactpunt				

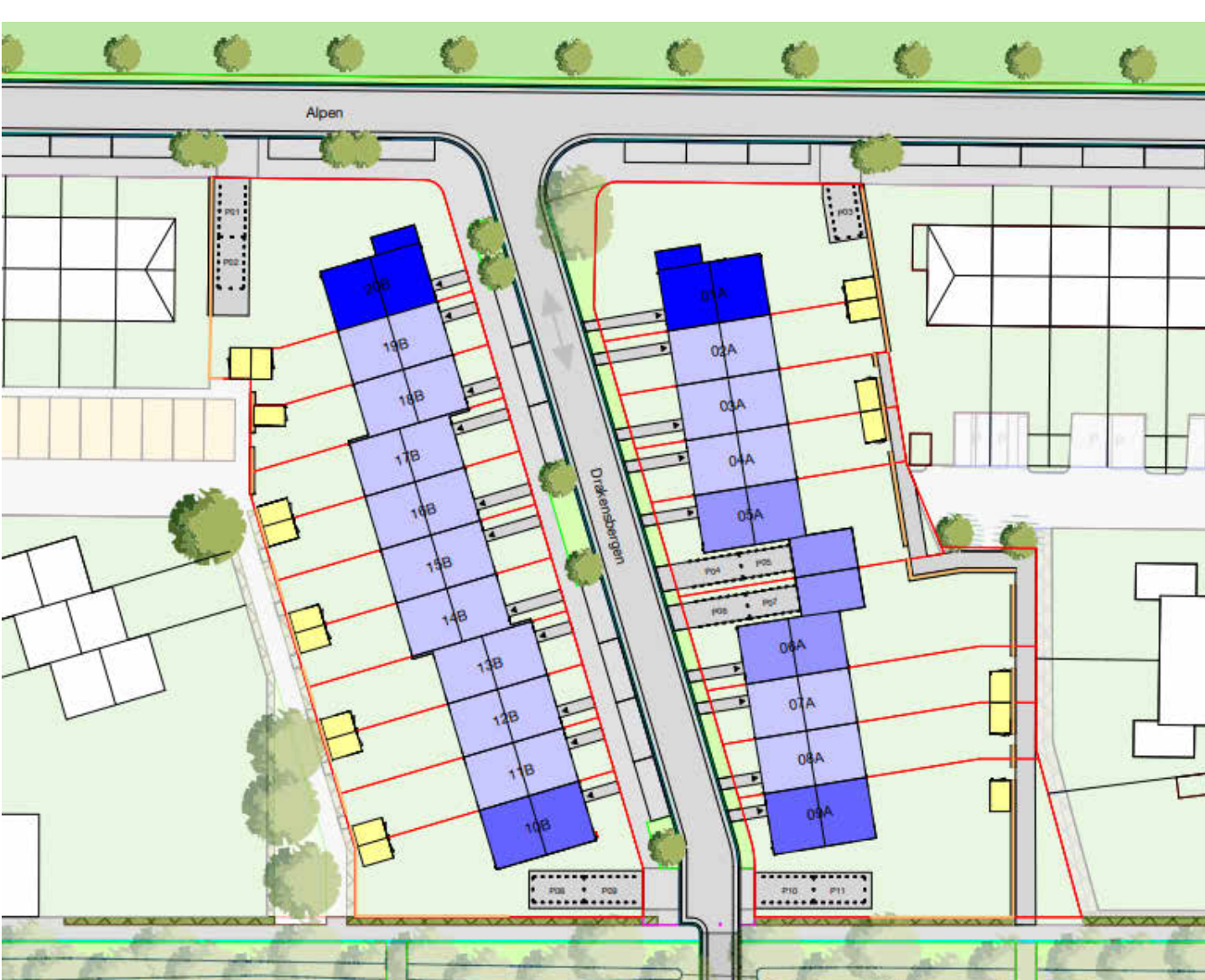

<b>Bouw- en aannemingsbedrijf</b> <b>SCHONDERBEEK</b> Amersfoort Computerweg 16 3821 AB Amersfoort	Projectnaam: 20 woningen De Velden 1F07 te Amersfoort Omschrijving: BNR 10-20 blok B - eerste verdieping Schaal: 1:50	Projectnummer: 22-9218 Bladnummer: 106_08_01B Datum: 05-07-2024 Gew: 19-07-2024 Gew: 19-07-2024
	Projectnummer: 22-9218 Bladnummer: 106_08_01B Datum: 05-07-2024 Gew: 19-07-2024 Gew: 19-07-2024	Schaal: 1:50 Get: C.G. Datum: 21-06-2024

\*Algemeen/disclaimer  
 Deze verkooptekening geeft een goed beeld van de woningen. De genoemde maten zijn circa maten. Indien de maatvoering tussen wanden en verdiepingen wordt aangegeven, is daarbij nog geen rekening gehouden met enige wandafwerking c.q. plafondafwerkingen zoals bijvoorbeeld stucwerk, tegelwerk en maattoleranties. In verband met de nauwkeurige uitwerking van details, constructies, maatvoering materialen, e.d. kunnen er afwijkingen ontstaan in de maatvoering. Deze afwijkingen geven geen aanleiding tot verrekening. Aan de in tekening gemeten maatvoering kunnen geen rechten worden ontleend.

- Maatvoering op deze tekening is onder voorbehoud van kleine wijzigingen tijdens de uitvoering en exclusief wandafwerking.
- De aangegeven positie van de aansluitpunten en schakelaars is onder voorbehoud van kleine wijzigingen tijdens de uitvoering.
- De aangegeven positie van de installaties en atzuggunten is onder voorbehoud van kleine wijzigingen tijdens de uitvoering.
- De hoeveelheid PV panelen zijn ter indicatie. Definitieve aantallen worden op basis van de BENG berekeningen nader bepaald. Dit kunnen meer of minder panelen betekenen zonder dat daarbij het recht op verrekening ontstaat.

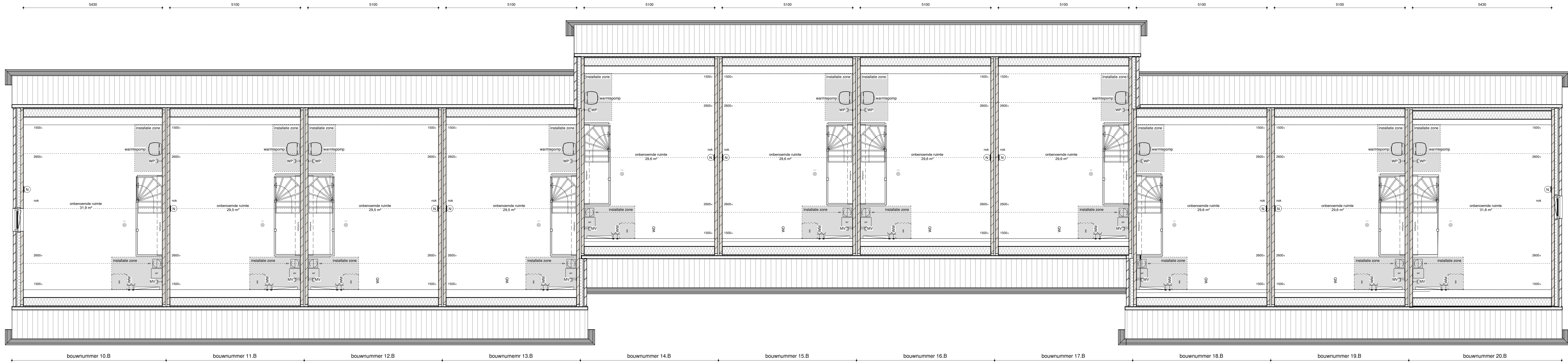
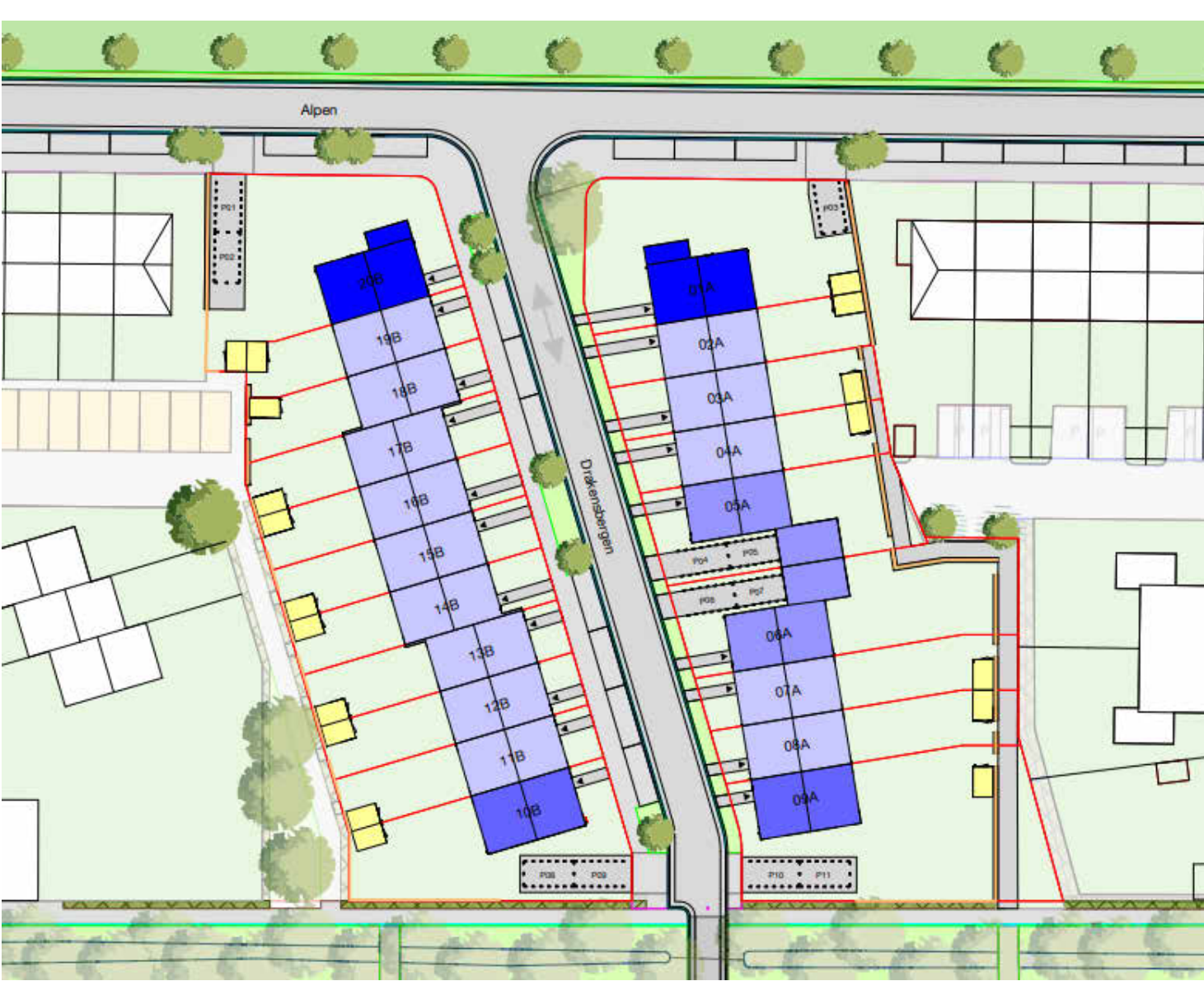
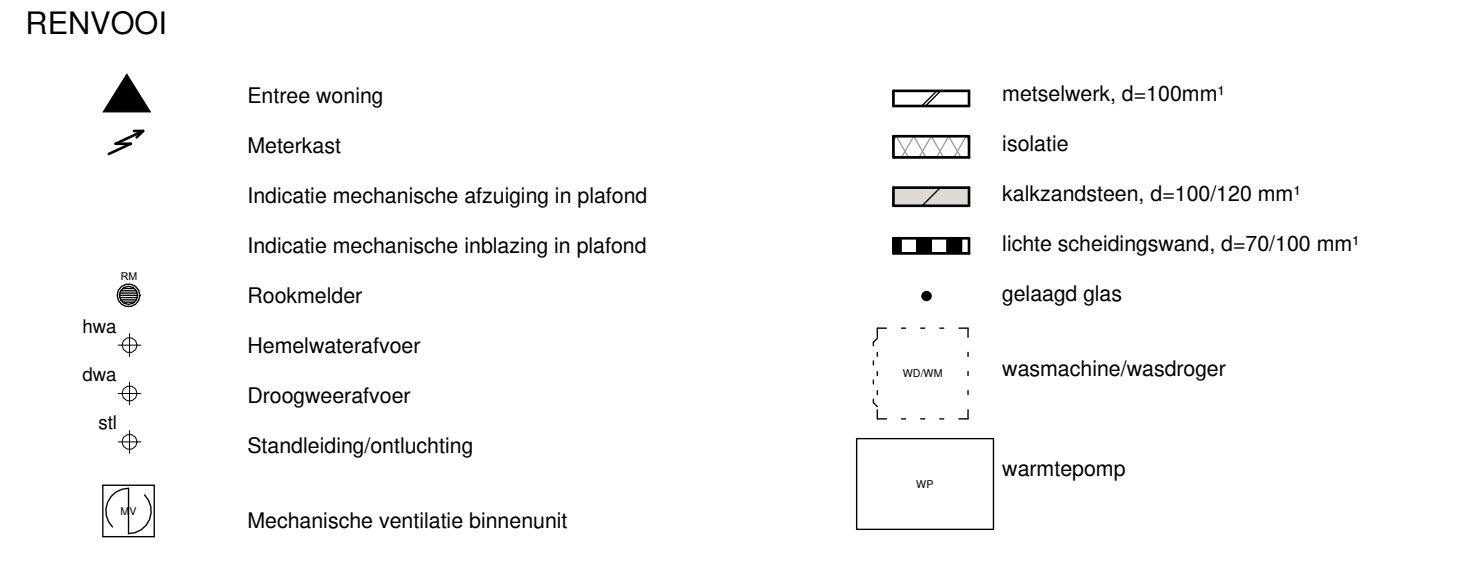

tweede verdieping

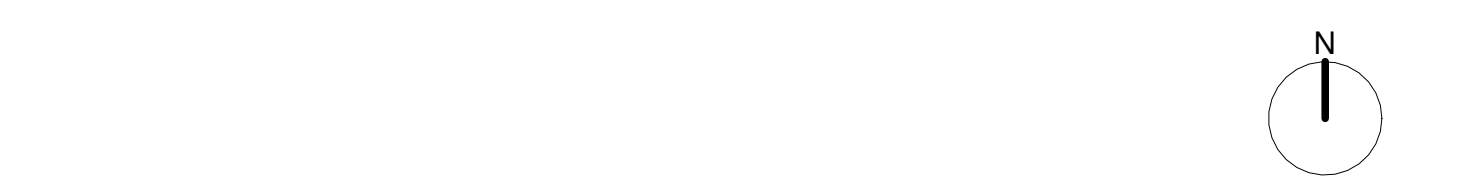

<b>Bouw- en aannemingsbedrijf</b> <b>SCHONDERBEEK</b> Amersfoort	Projectnaam: 20 woningen De Velden 1F07 te Amersfoort Omschrijving:	Projectnummer: 22-2118 Bwf: 1680-94
	<b>BNR 10-20 blok B - tweede verdieping</b>	
Computerweg 16 3821 AB Amersfoort	Schaal: 1:50 Get.: C.G. Datum: 21-06-2024	Bladnummer: Tok_08_02B Gew: 05-07-2024 Gew: 14-07-2024 Gew:



vooraanzicht



achteraanzicht



rechter zijaanzicht



linker zijaanzicht

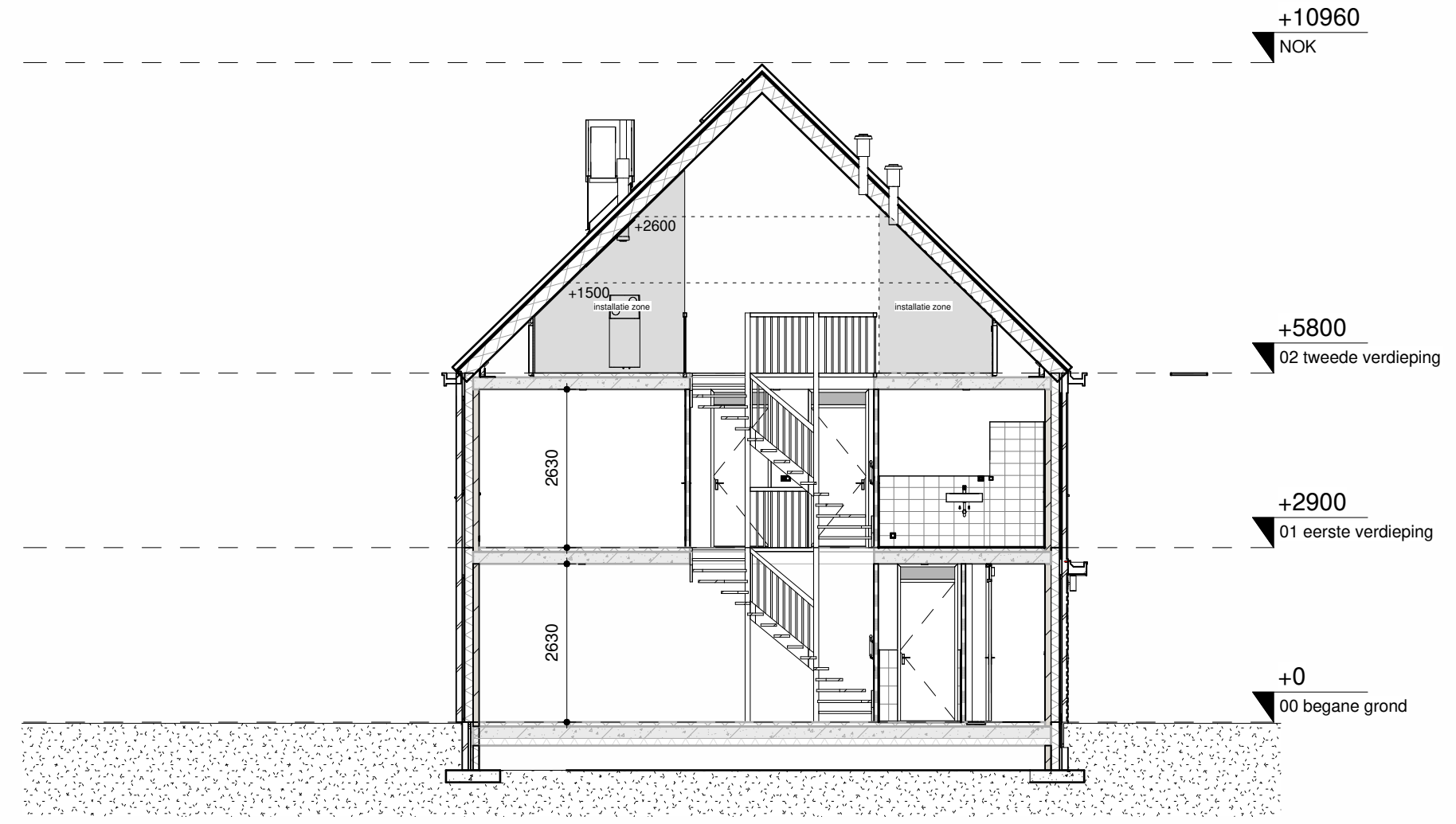

dwarsdoorsnede

**\*Algemeen/disclaimer**  
 Deze verkooptekening geeft een goed beeld van de woningen. De genoemde maten zijn circa maten. Indien de maatvoering tussen wanden en verdiepingen wordt aangegeven, is daarbij nog geen rekening gehouden met enige wandafwerking c.q. plafondafwerkingen zoals bijvoorbeeld stucwerk, tegelwerk en maattoleranties. In verband met de nauwkeurige uitwerking van details, constructies, maatvoering materialen, e.d. kunnen er afwijkingen ontstaan in de maatvoering. Deze afwijkingen geven geen aanleiding tot verrekening. Aan de in tekening gemeten maatvoering kunnen geen rechten worden ontleend.

- Maatvoering op deze tekening is onder voorbehoud van kleine wijzigingen tijdens de uitvoering en exclusief wandafwerking.
- De aangegeven positie van de aansluitpunten en schakelaars is onder voorbehoud van kleine wijzigingen tijdens de uitvoering.
- De aangegeven positie van de installaties en afzuigpunten is onder voorbehoud van kleine wijzigingen tijdens de uitvoering.
- De hoeveelheid PV panelen zijn ter indicatie. Definitieve aantallen worden op basis van de BENG berekeningen nader bepaald. Dit kunnen meer of minder panelen betekenen zonder dat daarbij het recht op verrekening ontstaat.

**RENVOOI**

	Entree woning		metselwerk, d=100mm <sup>1</sup>
	Meterkast		isolatie
	Indicatie mechanische afzuiging in plafond		kalkzandsteen, d=100/120 mm <sup>1</sup>
	Indicatie mechanische inblazing in plafond		lichte scheidingwand, d=70/100 mm <sup>1</sup>
	Rookmelder		gelaagd glas
	Hemelwaterafvoer		wasmachine/wasdroger
	Droogweervervoer		warmtepomp
	Standleiding/ontluchting		
	Mechanische ventilatie binnenunit		

**Legenda elektra**

	enkele schakelaar		wandlichtpunt		radiatoraangifte
	serieschakelaar		aarding metalen delen		afzuigkap
	wisselschakelaar		belschel		thermostaat
	dubbele wandcontactdoos		beldrukker		mechanische ventilatie (met afstandsbediening)
	enkele wandcontactdoos		rookmelder		verdelers vloerverwarming
	loze leiding		indicatie mechanische ventilatiepunt wand		radiator
	bedrade leiding		wasmachine		kookplaat 220V aansluiting
	verdelers vloerverwarming		koelkast		mechanische ventilatie CO <sup>2</sup> voeler
	plafondlichtpunt		vloerverwarming		ruimte regelaar

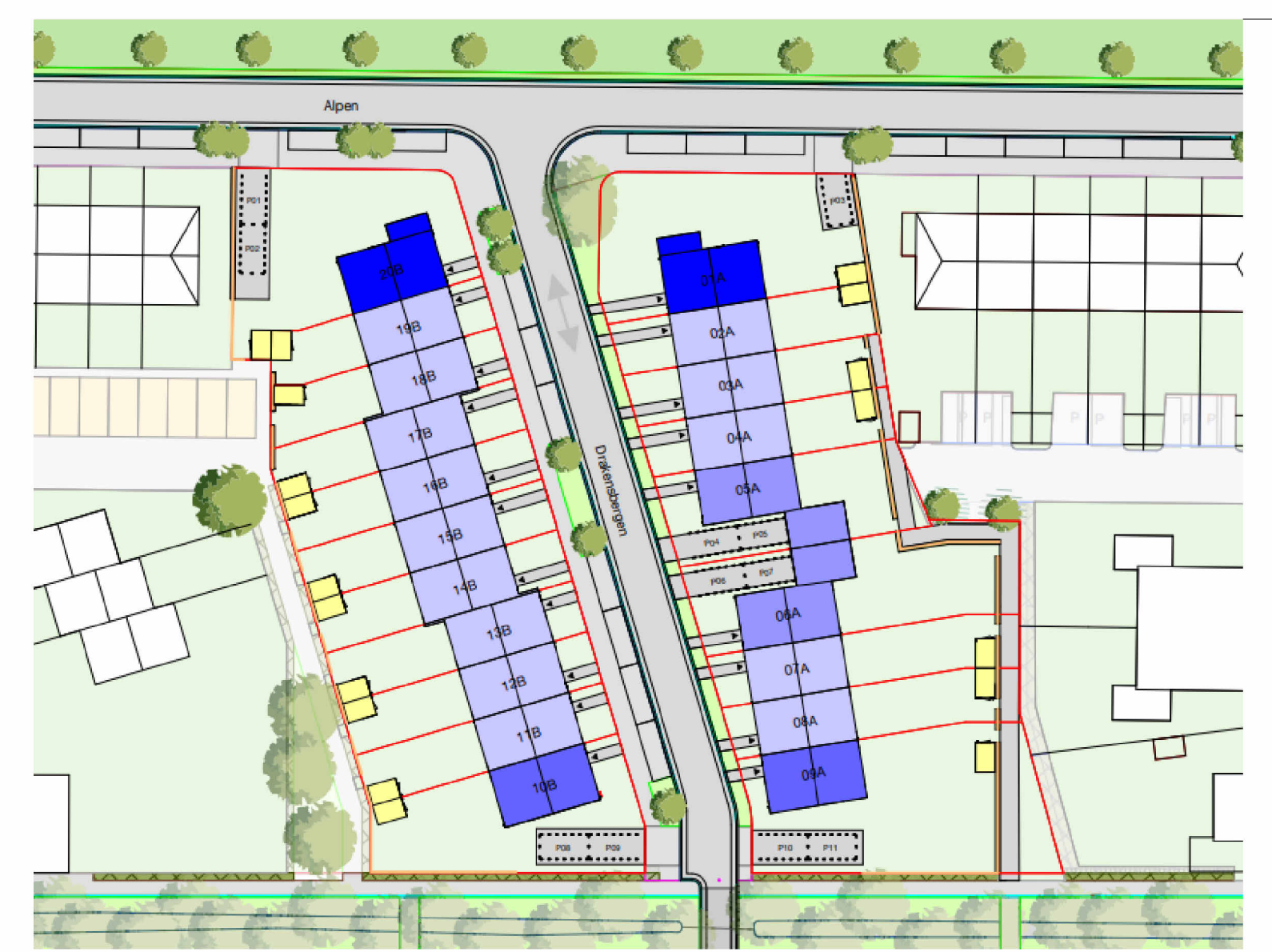

<b>Bouw- en aannemingsbedrijf</b> <b>SCHONDERBEEK</b> Amersfoort Computerweg 16 3821 AB Amersfoort	Projectnaam: 20 woningen De Velden 1F07 te Amersfoort	Projectnummer: 22-2218
	Omschrijving: BNR 10-20 blok B aanzichten en doorsneden	Blad: 1260-594
	Schaal: 1:100	Get. C.G. Datum: 21-06-2024
	Bladnummer: T06_08_05B Gew 05-07-2024 Gew 10-07-2024 Gew	

Het auteursrecht wordt voortdurend overeenkomstig de wet CAD beschermd; geen handelswijze wijzigingen toegestaan. Niet of deze tekening niet overeenkomstig de wet CAD beschermd; geen handelswijze wijzigingen toegestaan.