

\*Algemeen/disclaimer  
 Deze verkooptekening geeft een goed beeld van de woningen. De genoemde maten zijn circa maten. Indien de maatvoering tussen wanden en verdiepingen wordt aangegeven, is daarbij nog geen rekening gehouden met enige wandafwerking c.q. plafondafwerkingen zoals bijvoorbeeld stucwerk, tegelwerk en maatlanties. In verband met de nauwkeurige uitwerking van details, constructies, maatwerk materialen, e.d. kunnen er afwijkingen ontstaan in de maatvoering. Deze afwijkingen geven geen aanleiding tot verrekening. Aan de in tekening gemeten maatvoering kunnen geen rechten worden ontleend.

- Maatvoering op deze tekening is onder voorbehoud van kleine wijzigingen tijdens de uitvoering en exclusief wandafwerking.
- De aangegeven positie van de aansluitpunten en schakelaars is onder voorbehoud van kleine wijzigingen tijdens de uitvoering.
- De aangegeven positie van de installaties en afzuigpunten is onder voorbehoud van kleine wijzigingen tijdens de uitvoering.
- De hoeveelheid PV panelen zijn ter indicatie. Definitieve aantallen worden op basis van de BENG berekeningen nader bepaald. Dit kunnen meer of minder panelen betekenen zonder dat daarbij het recht op verrekening ontstaat.

**RENOVOOI**

- |   |  |   |                                   |
|---|--|---|-----------------------------------|
| ▲ | Entree woning                              | ▨ | metselewerk, d=100mm              |
| ⚡ | Meterkast                                  | ▨ | isolatie                          |
| ⊖ | Indicatie mechanische afzuiging in plafond | ▨ | kalkezandsteen, d=100/120 mm      |
| ⊖ | Indicatie mechanische inblazing in plafond | ▨ | lichte scheidingwand, d=70/100 mm |
| ⊖ | Ruomelider                                 | ▨ | gelagsglas                        |
| ⊖ | Hemelwaterafvoer                           | ▨ | wasmachine/wasdroger              |
| ⊖ | Droogweerafvoer                            | ▨ | W                                 |
| ⊖ | Standaardontluchting                       | ▨ | warmtepomp                        |
| ⊖ | Mechanische ventilatie binnenunit          |   |                                   |

**Legenda elektra**

- |   |                           |   |  |   |   |
|---|---------------------------|---|--|---|---|
| ⊖ | enkele schakelaar         | ⊖ | wandlichtpunt                            | ▨ | radiatoraangifte                              |
| ⊖ | serieschakelaar           | ⊖ | aarding metalen delen                    | ▨ | afzuigkap                                     |
| ⊖ | wisselchakelaar           | ⊖ | beltschot                                | ▨ | thermostaat                                   |
| ⊖ | dubbele wandcontactdoos   | ⊖ | bedrukker                                | ▨ | mechanische ventilatie (met afstandbedering)  |
| ⊖ | enkele wandcontactdoos    | ⊖ | rookmelder                               | ▨ | verdelers vloerverwarming                     |
| ⊖ | loze leiding              | ⊖ | indicatie mechanische ventilatieput wand | ▨ | radiator                                      |
| ⊖ | bedrade leiding           | ⊖ | wasmachine                               | ▨ | kookplaat 220V aansluiting                    |
| ⊖ | verdelers vloerverwarming | ⊖ | koelkast                                 | ▨ | mechanische ventilatie CO <sup>2</sup> voeler |
| ⊖ | plafondlichtpunt          | ⊖ | vloerverwarming                          | ▨ | ruimte regelaar                               |

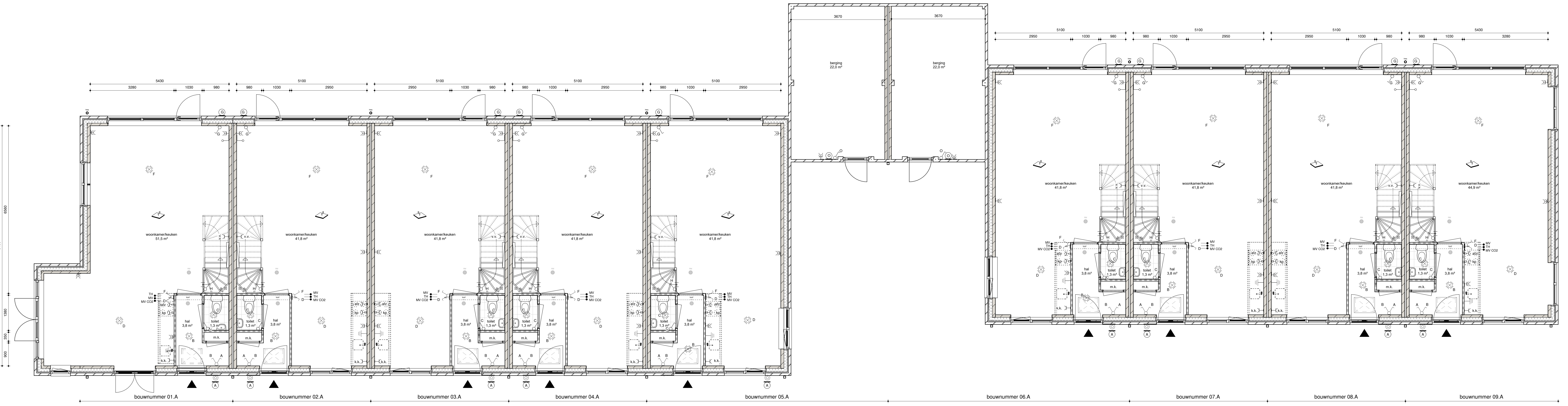
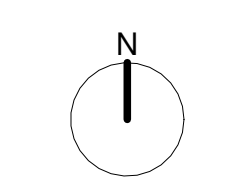
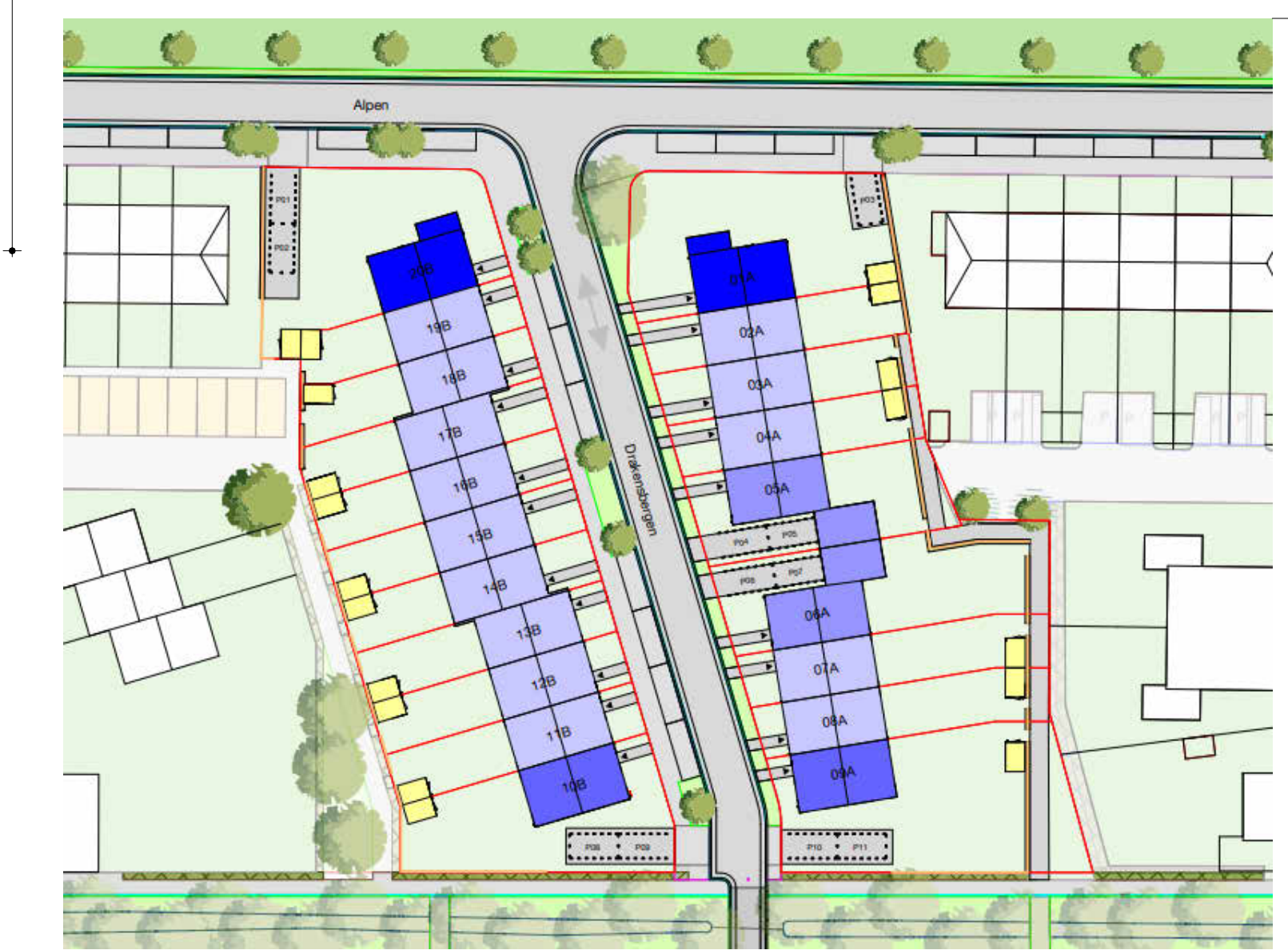

begane grond

\*Algemeen/disclaimer  
Deze verkooptekening geeft een goed beeld van de woningen. De genoemde maten zijn circa maten. Indien de maatvoering tussen wanden en verdiepingen wordt aangegeven, is daarbij nog geen rekening gehouden met enige wandafwerking c.q. plafondafwerkingen zoals bijvoorbeeld stucwerk, tegelwerk en maatoleranties. In verband met de nauwkeurige uitwerking van details, constructies, maatvoering materialen, e.d. kunnen er afwijkingen ontstaan in de maatvoering. Deze afwijkingen geven geen aanleiding tot verrekening. Aan de in tekening gemeten maatvoering kunnen geen rechten worden ontleend.

- Maatvoering op deze tekening is onder voorbehoud van kleine wijzigingen tijdens de uitvoering en exclusief wandafwerking.
- De aangegeven positie van de aansluitpunten en schakelaars is onder voorbehoud van kleine wijzigingen tijdens de uitvoering.
- De aangegeven positie van de installaties en afzuigpunten is onder voorbehoud van kleine wijzigingen tijdens de uitvoering.
- De hoeveelheid PV panelen zijn ter indicatie. Definitieve aantallen worden op basis van de BENG berekeningen nader bepaald. Dit kunnen meer of minder panelen betekenen zonder dat daarbij het recht op verrekening ontstaat.

**RENVOOI**

	Entree woning		metselewerk, d=100mm
	Meterkast		isolatie
	Indicatie mechanische afzuiging in plafond		kalkestrandsteen, d=100/120 mm
	Indicatie mechanische inblazing in plafond		lichte scheidingwand, d=70/100 mm
	Roosmelder		gelaagd glas
	Hemelwaterafvoer		wasmachine/wasdroger
	Drogeweerafvoer		warmtepomp
	Standleiding/ontluchting		
	Mechanische ventilatie binnenunit		

**Legenda elektra**

	enkele schakelaar		wandlichtpunt		radiatoraanligte
	serieschakelaar		aarding metaal delen		afzuigkap
	wisselchakelaar		beltschak		thermostaat
	dubbele wandcontactdoos		bedrukker		mechanische ventilatie (met afstandsbediening)
	enkele wandcontactdoos		rookmelder		verdelers vloerverwarming
	loze leiding		indicatie mechanische ventilatiepunt wand		radiator
	bedrade leiding		wasmachine		kookplaat 220V aansluiting
	verdelers vloerverwarming		koelkast		mechanische ventilatie CO <sup>2</sup> voeler
	plafondlichtpunt		vloerverwarming		ruimte regelaar

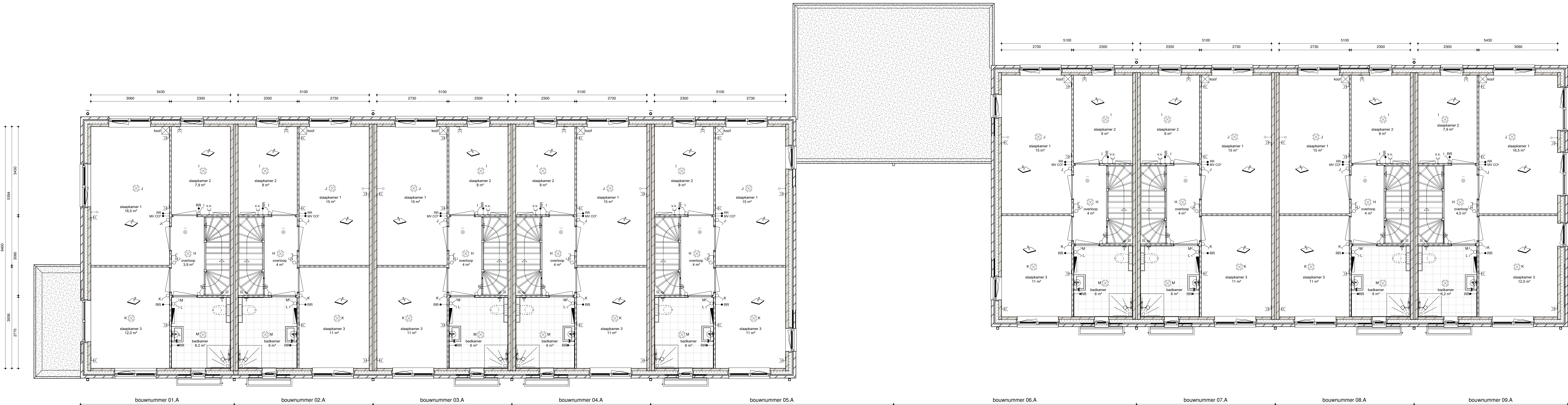
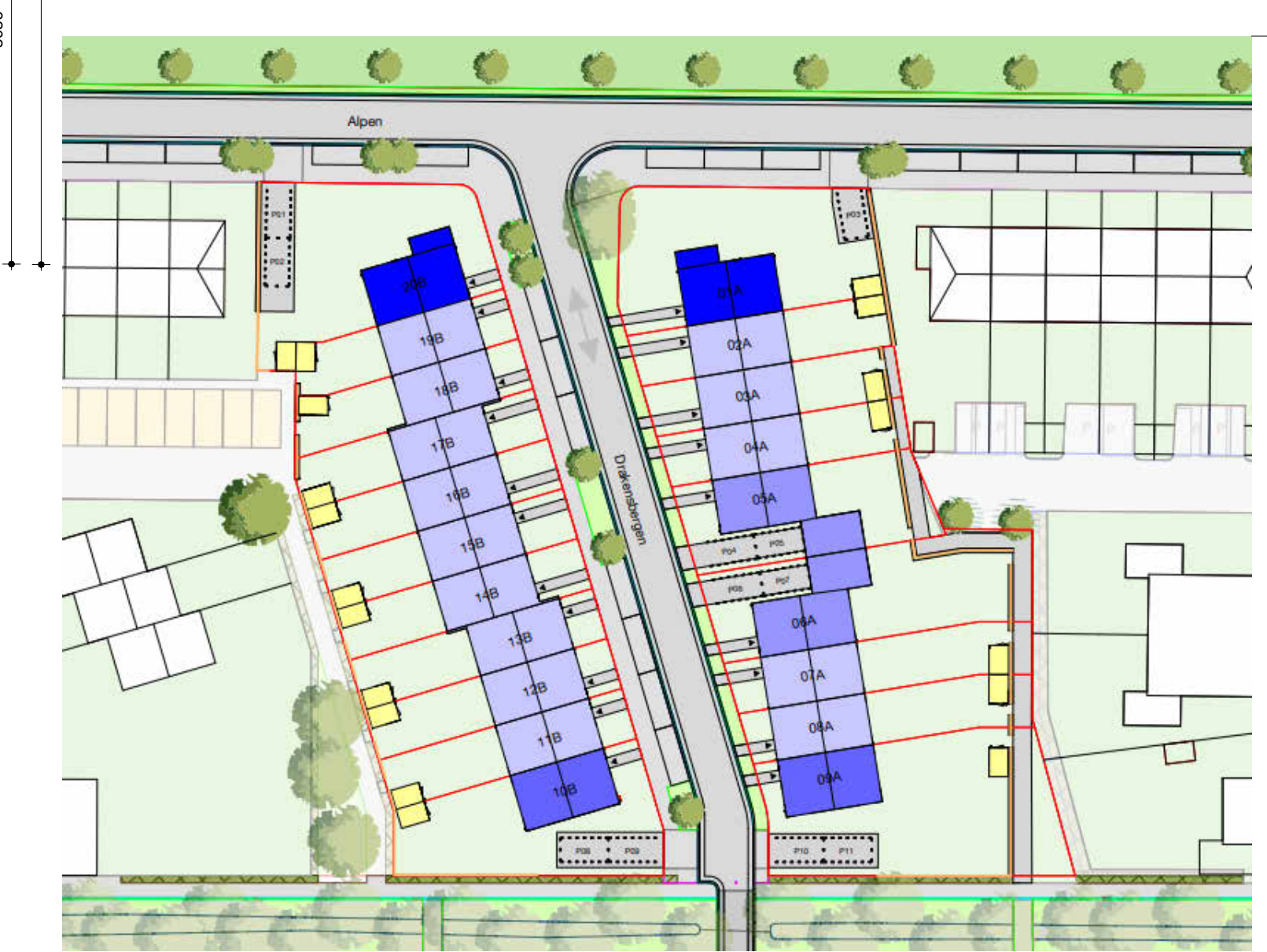

eerste verdieping

\*Algemeen/disclaimer  
 Deze verkooptekening geeft een goed beeld van de woningen. De genoemde maten zijn circa maten. Indien de maatvoering tussen wanden en verdiepingen wordt aangegeven, is daarbij nog geen rekening gehouden met enige wandafwerking, c.q. plafondafwerkingen zoals bijvoorbeeld slucwerk, tegelwerk en maatoleranties. In verband met de nauwkeurige uitwerking van details, constructies, maatvoering materialen, e.d. kunnen er afwijkingen ontstaan in de maatvoering. Deze afwijkingen geven geen aanleiding tot verrekening. Aan de in tekening gemeten maatvoering kunnen geen rechten worden ontleend.

- Maatvoering op deze tekening is onder voorbehoud van kleine wijzigingen tijdens de uitvoering en exclusief wandafwerking.
- De aangegeven positie van de aansluitpunten en schakelaars is onder voorbehoud van kleine wijzigingen tijdens de uitvoering.
- De aangegeven positie van de installaties en afzuigpunten is onder voorbehoud van kleine wijzigingen tijdens de uitvoering.
- De hoeveelheid PV panelen zijn ter indicatie. Definitieve aantallen worden op basis van de BENG berekeningen nader bepaald. Dit kunnen meer of minder panelen betekenen zonder dat daarbij het recht op verrekening ontstaat.

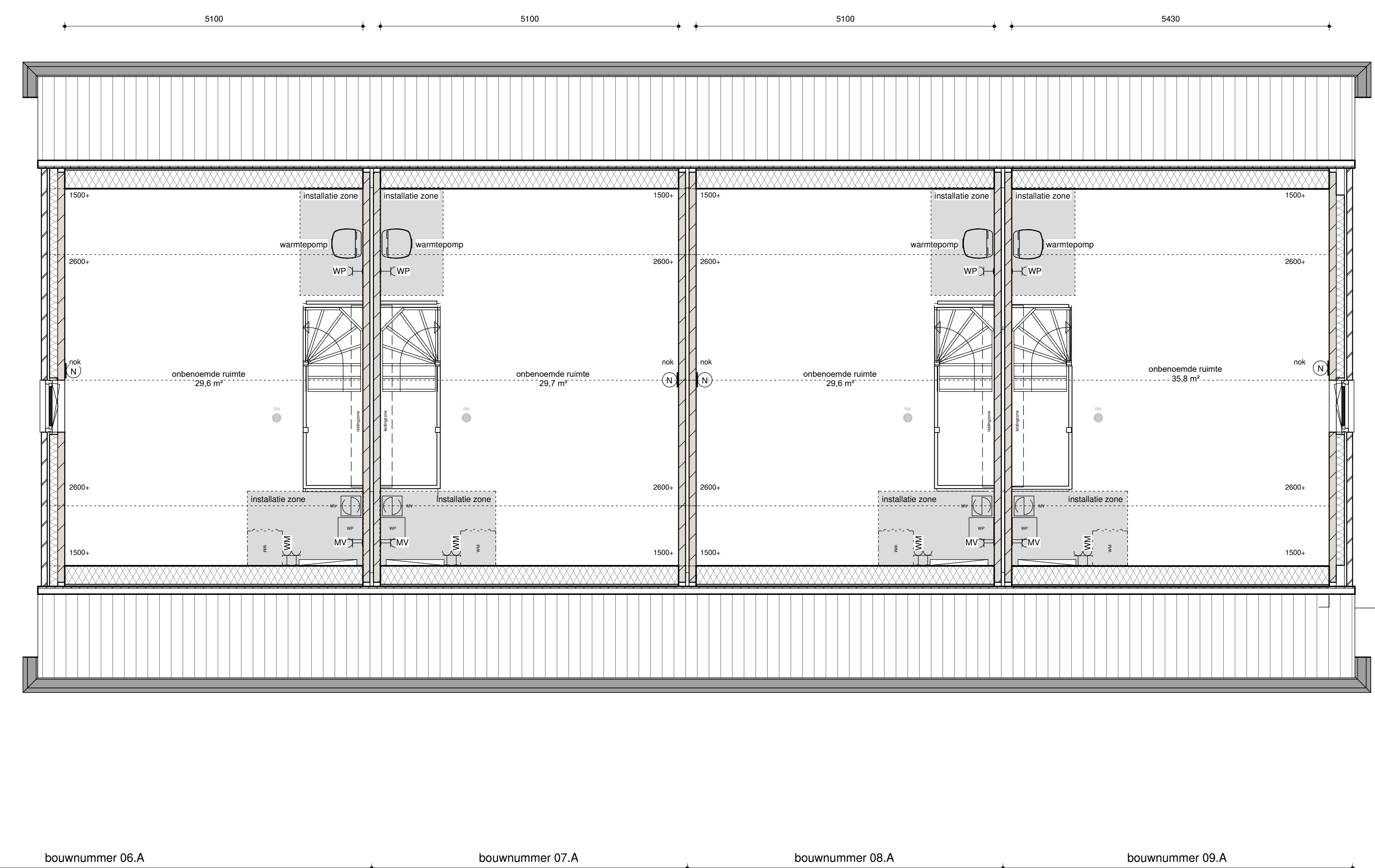
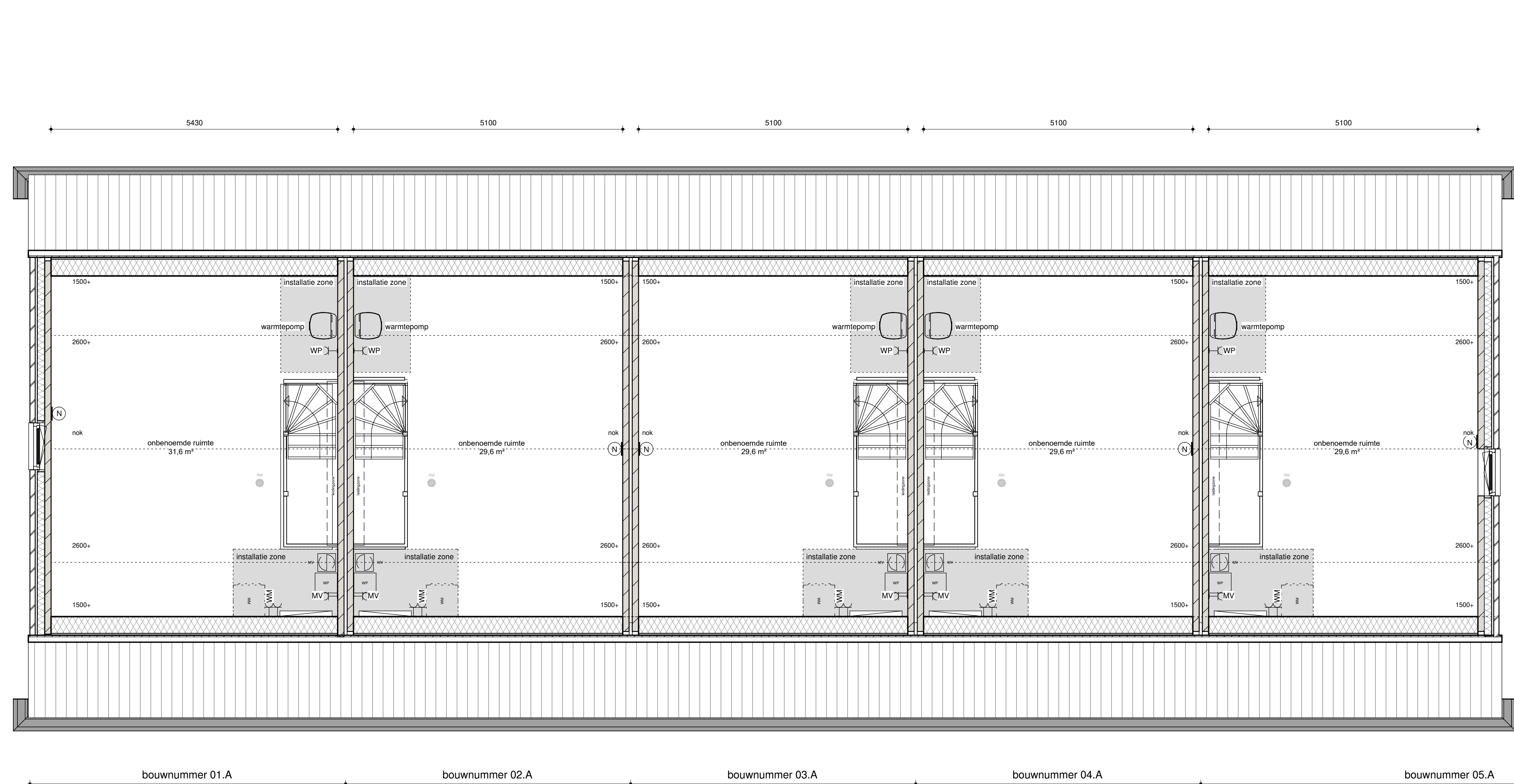

tweede verdieping

**RENVOOI**

	Entree woning		metselwerk, d=100mm
	Meterkast		isolatie
	Indicatie mechanische afzuiging in plafond		kalkzandsteen, d=100/120 mm
	Indicatie mechanische inblazing in plafond		lichte scheidingwand, d=70/100 mm
	Rookmelder		gelagd glas
	Hemelwaterafvoer		wasmachine/wasdroger
	Droogweertafvoer		warmtepomp
	Standleiding/ontluchting		
	Mechanische ventilatie binnenunit		

  

**Legenda elektra**

	enkele schakelaar		wandlichtpunt		radiatorsangite
	serieschakelaar		aarding metalen delen		afzuigkap
	wisselchakelaar		betsel		thermostaat
	dubbele wandcontactdoos		bedrukker		mechanische ventilatie (met afstandbedrading)
	enkele wandcontactdoos		rookmelder		verdelers vloerverwarming
	loze leiding		indicatie mechanische ventilatiepunt wand		radiator
	bedrade leiding		wasmachine		kookplaat 220V aansluiting
	verdelers vloerverwarming		koelkast		mechanische ventilatie CO <sub>2</sub> -voeler
	plafondlichtpunt		vloerverwarming		ruimte regelaar



 Amersfoort	Projectnaam: 20 woningen De Velden 1F07 te Amersfoort Omschrijving:	Projectnummer: 22-2218 Blad: 147b/594
	BNR 1-9 blok A - tweede verdieping	Bladnummer: T06_08_02A Gew: 05-07-2024 Gew: 10-07-2024 Gew: 08-08-2024
Computerweg 16 3821 AB Amersfoort	Schaal: 1:50 Get: C.G. Datum: 21-06-2024	

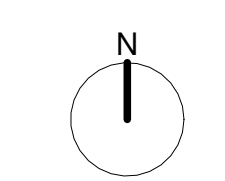



vooraanzicht



achteraanzicht



rechter zij aanzicht



linker zij aanzicht

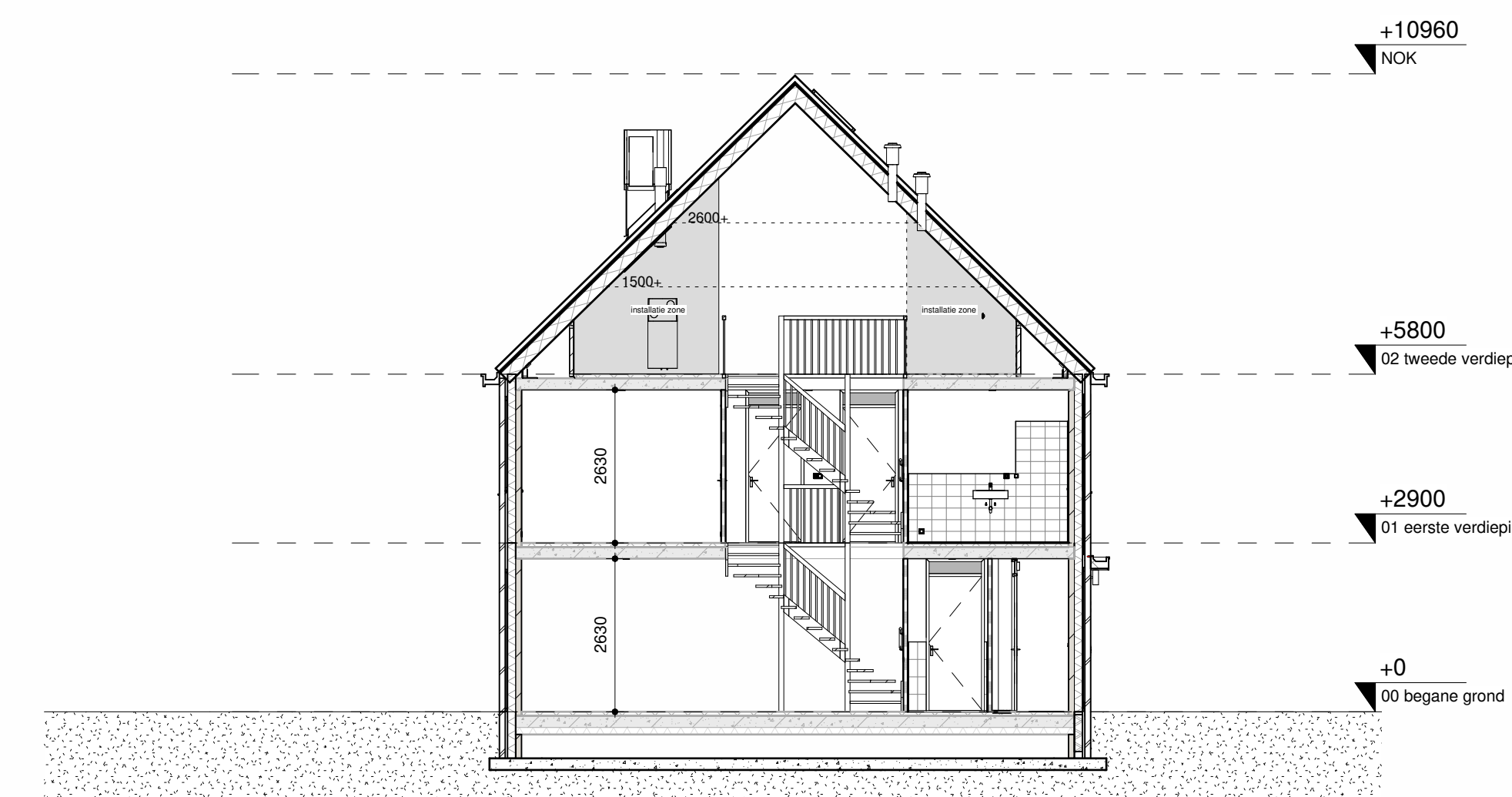

dwars doorsneden

**\*Algemeen/disclaimer**  
Deze verkooptekening geeft een goed beeld van de woningen. De genoemde maten zijn circa maten. Indien de maatvoering tussen wanden en verdiepingen wordt aangegeven, is daarbij nog geen rekening gehouden met enige wandafwerking c.q. plafondafwerkingen zoals bijvoorbeeld stucwerk, tegelwerk en maattoleranties. In verband met de nauwkeurige uitwerking van details, constructies, maatvoering materialen, e.d. kunnen er afwijkingen ontstaan in de maatvoering. Deze afwijkingen geven geen aanleiding tot verrekening. Aan de in tekening gemeten maatvoering kunnen geen rechten worden ontleend.

- Maatvoering op deze tekening is onder voorbehoud van kleine wijzigingen tijdens de uitvoering en exclusief wandafwerking.
- De aangegeven positie van de aansluitpunten en schakelaars is onder voorbehoud van kleine wijzigingen tijdens de uitvoering.
- De aangegeven positie van de installaties en afzuigpunten is onder voorbehoud van kleine wijzigingen tijdens de uitvoering.
- De hoeveelheid PV panelen zijn ter indicatie. Definitieve aantallen worden op basis van de BENG berekeningen nader bepaald. Dit kunnen meer of minder panelen betekenen zonder dat daarbij recht op verrekening ontstaat.

**RENVOOI**

	Entree woning		metseletwerk, d=100mm <sup>2</sup>
	Meterkast		isolatie
	Indicatie mechanische afzuiging in plafond		kalkzandsteen, d=100/120 mm <sup>2</sup>
	Indicatie mechanische inbazing in plafond		lichte scheidingwand, d=70/100 mm <sup>2</sup>
	Rookmelder		gelaagd glas
	Hemelwaterafvoer		wasmachine/wasdroger
	Droogweerafvoer		warmtepomp
	Standleiding/ontluchting		
	Mechanische ventilatie binnenunit		

**Legenda elektra**

	enkele schakelaar		wandlichtpunt		radiatorangifte
	serieschakelaar		aarding metalen delen		afzuigkap
	wisselschakelaar		belschel		thermostaat
	dubbele wandcontactdoos		beldrukker		mechanische ventilatie (met afstandsbediening)
	enkele wandcontactdoos		rookmelder		verdelers vloerverwarming
	loze leiding		indicatie mechanische ventilatiepunt wand		radiator
	bedrade leiding		wasmachine		kookplaat 220V aansluiting
	verdelers vloerverwarming		koelkast		mechanische ventilatie CO <sup>2</sup> voeler
	plafondlichtpunt		vloerverwarming		ruimte regelaar

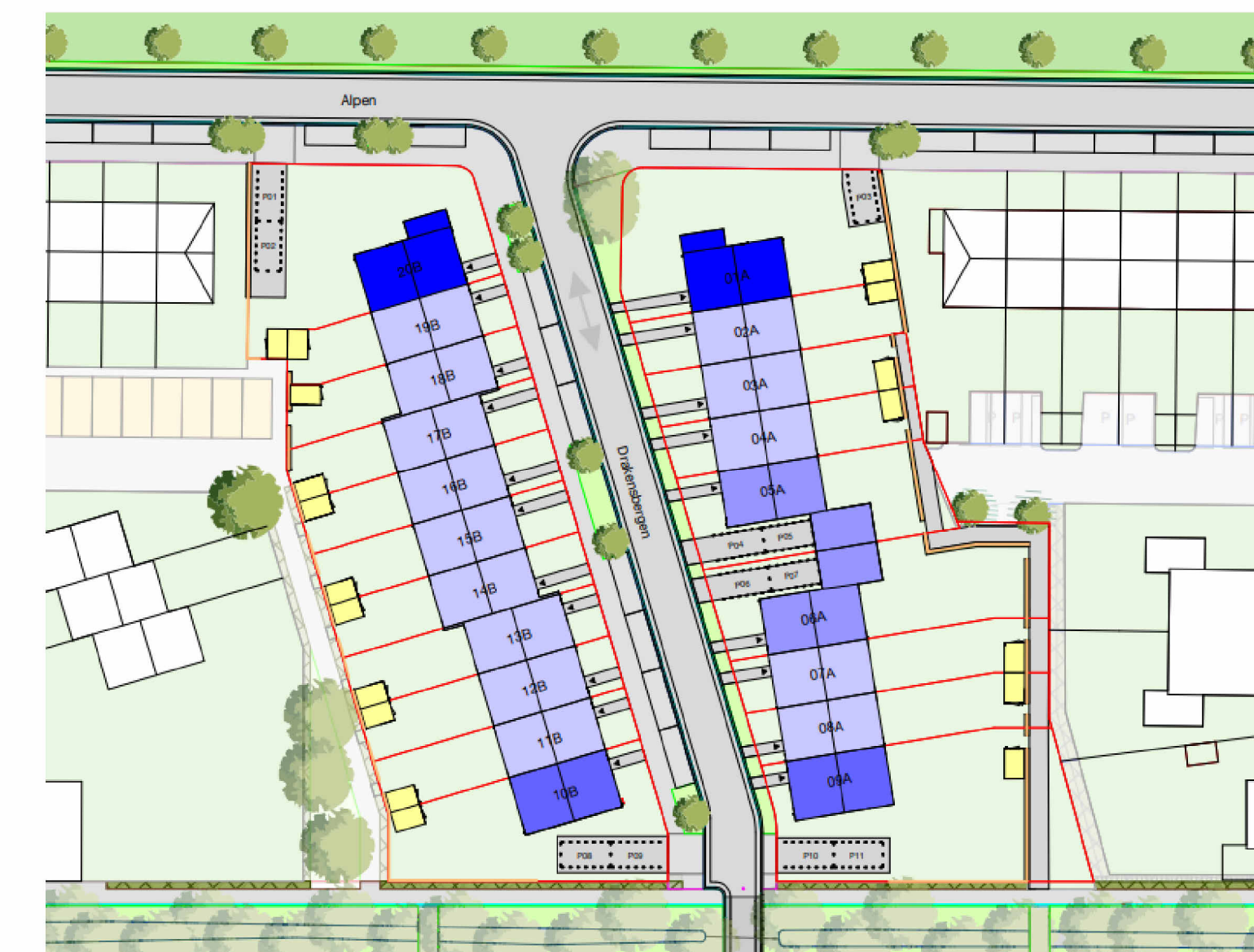

<p><b>Bouwen- en aannemingsbedrijf</b> <b>SCHONDERBEEK</b> Amersfoort</p> <p>Computerweg 16 3821 AB Amersfoort</p>	<p>Projectnaam: 20 woningen De Velden 1F07 te Amersfoort</p>	<p>Projectnummer: 22-2218</p>
	<p>Omschrijving: BNR 1-9 blok A - aanzichten en doorsneden</p>	<p>Blad: 1260x494</p>
	<p>Schaal: 1:100</p>	<p>Bladnummer: T06_08_03A</p>
	<p>Get: C.G.</p>	<p>Bladnummer: T06_08_03A</p>

Het auteursrecht wordt voortbestaan door de wet CAD tekeningen: geen handelsrechtelijke rechten. Niet of deze tekening niet overgenomen worden zonder toestemming van onze opdrachtgever of de toezitter.